

KEMCO *Design*
FINE ART IN FLOORING

Artekem

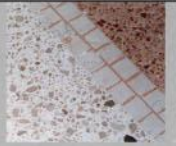

Dekoral

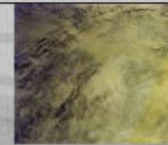



DEKORAL

Fasi di realizzazione

- 1. Progettazione del pavimento**
- 2. Materiali e attrezzature**
- 3. Preparazione del supporto**
- 4. Applicazione del rinforzo**
- 5. Applicazione ciclo DEKORAL**
- 6. Pulizia e manutenzione**
- 7. Risultato finale**

1. Progettazione del pavimento

- **Scelta dei colori**
- **Scelta di eventuali decori**
- **Ambientazioni**

2. Materiali e attrezzature



3. Preparazione supporto

Il supporto deve essere :

- **asciutto,**
- **solido,**
- **meccanicamente resistente,**
- **esente da oli e sporcizia**

Fasi esecutive :

- **Irruvidimento**
- **Pulizia**

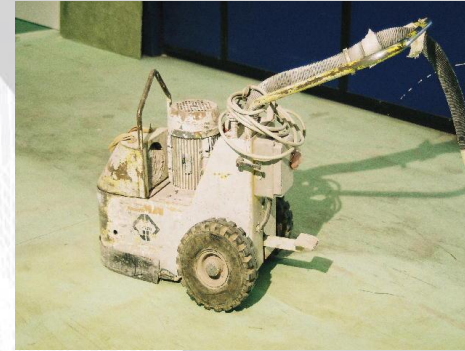

3. Preparazione supporto

TIPO DI SUPPORTO: Sabbia e cemento

- **Monospazzola con carta abrasiva**

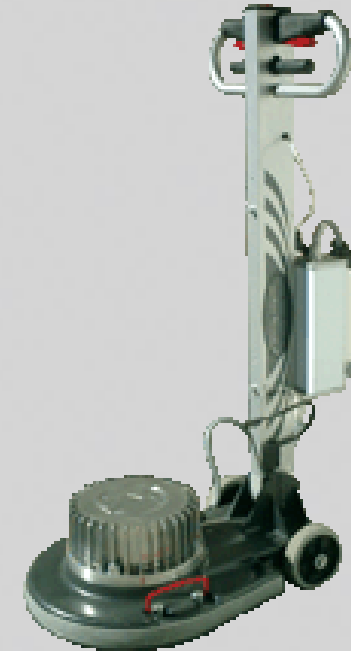

3. Preparazione supporto

TIPO DI SUPPORTO: Calcestruzzo

- **Monospazzola con carta abrasiva**
- **o dischi carborundum**



3. Preparazione supporto

TIPO DI SUPPORTO: Ceramica e marmo

- **Monospazzola con dischi diamantati**

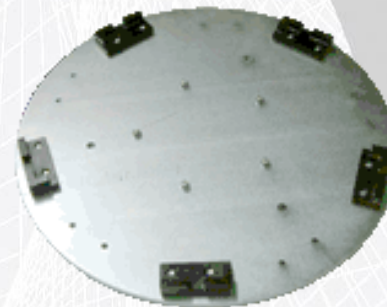

3. Preparazione supporto

- **Pulizia**
 - **Il supporto deve essere privo di polvere e parti incoerenti per evitare problemi di adesione**



4. Applicazione del rinforzo

L'applicazione del rinforzo consente:

- **Consolidamento superficiale**
- **Incremento delle resistenze del supporto**

Fasi esecutive :

- **Stesura della rete di vetro**
- **Miscelazione PRIMER MU + MICROFILLER R**
- **Applicazione impasto**



4. Applicazione del rinforzo

- **Stesura della rete di vetro**
 - **La rete deve essere stesa sulla superficie e sovrapposta sui bordi**



4. Applicazione del rinforzo

- **Miscelazione PRIMER MU + MICROFILLER R**
 - **Miscelare i tre componenti e agitare fino alla omogeneizzazione**
- **Applicazione**
 - **Applicare il prodotto miscelato mediante spatola e "semina di quarzo"**



5. Applicazione di DEKORAL

- **Applicazione della BASE**
- **Applicazione della FINITURA**
- **Stesura di KEMCOGLASS PU1**



5. Applicazione di DEKORAL

- **Applicazione DEKORAL BASE**
 - **Miscelazione dei componenti e colatura dell'impasto sul supporto**
 - **Lavorazione dell'impasto con una spoatola piatta in acciaio**
 - **A 20° C, 30 kg di prodotto possono essere lavorati per circa un'ora**



5. Applicazione di DEKORAL

- **Applicazione DEKORAL FINITURA**
 - **Almeno 8 ore dopo l'applicazione della BASE, carteggiare con carta grana 80, quindi depolverare con un aspiratore industriale**
 - **Preparare DEKORAL FINITURA miscelando i componenti**
 - **Applicare il materiale con una spatola in PVC dopo aver bagnato la superficie**



5. Applicazione di DEKORAL

- **Stesura finitura trasparente**
 - **Almeno 8 ore dopo l'applicazione della FINITURA, sabbare con carta grana 200, quindi depolverare con un aspiratore industriale**
 - **Preparare KEMCOGLASS PU1 e applicare due mani impiegando un rullo in mohair**

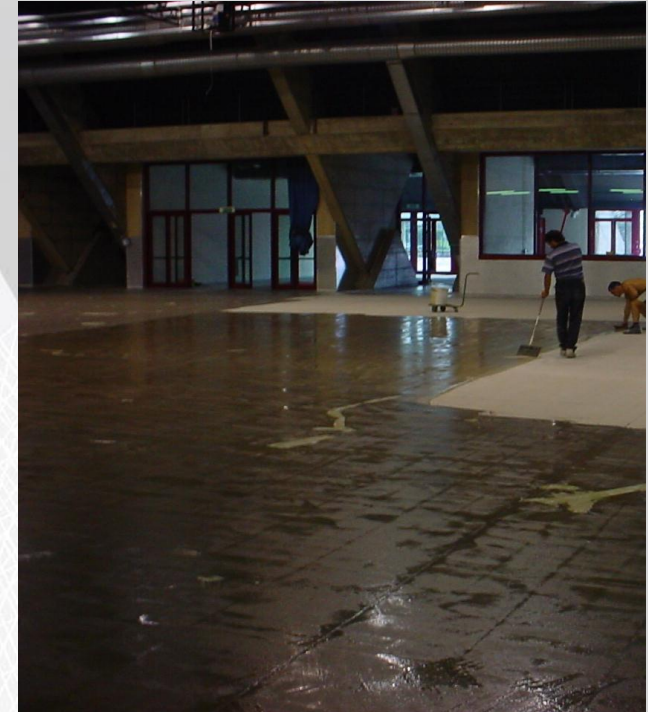

5. Applicazione di DEKORAL

- **Finiture speciali**
 - **DEKORAL può essere realizzato con finiture speciali (es. "effetto profondità", "effetto specchio")**
 - **Applicare 1 o 2 mm. di KEMCOGLASS EP2 dopo DEKORAL FINITURA**
 - **Quindi applicare due mani di KEMCOGLASS PU1, satinato, lucido o opaco, con rullo in mohair**



6. Pulizia e manutenzione

- **Pulizia**
 - Viene eseguita mediante lavasciuga dotata di spazzola a setole morbide
- **Manutenzione**
 - Applicazione periodica di KEMCOWAX mediante dischi abrasivi SCOTCH BRITE 3M-type (1–2 volte al mese)

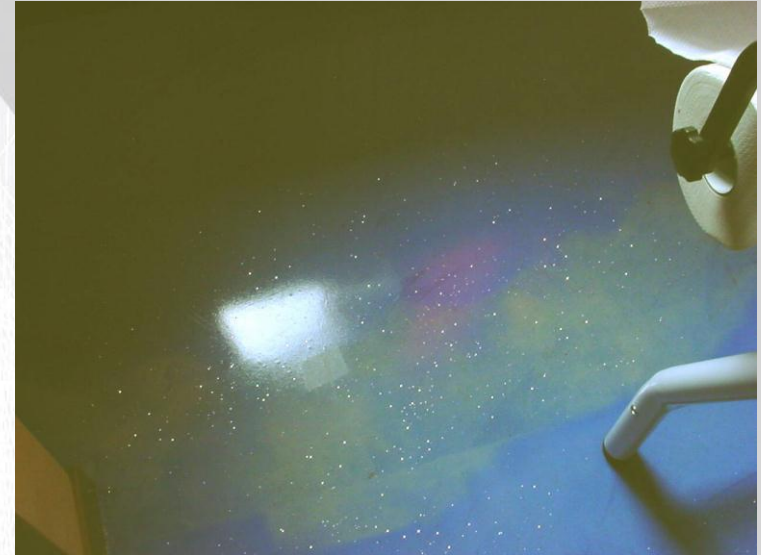

7. Risultato finale



- **Il sogno diventa realtà sotto i nostri piedi**

7. Risultato finale

- **DEKORAL galleria fotografica**
 - **Atelier & Show rooms**
 - **YVES SAINT LAURENT, Milano**
 - **ARMANI , Milano**
 - **WE', Amsterdam, Berlino, Parigi**
- ...6.000 mq complessivi**



7. Risultato finale

- **DEKORAL galleria fotografica**
 - **Atelier & Show rooms**
 - **LES COPAINS,
Milano, Bologna, Bruxelles**
 - **ONYX,
Milano, Bergamo, Como**
 - **CSS COMPUTERS,
Milano, Lecco**
 - **3.500 mq complessivi**



GRAZIE PER L'ATTENZIONE!